

# CONVÊNIO nº 001/2024

## 1º QUADRIMESTRE/2025



**Janeiro à Abril de 2025**  
**Colaboradores – CLT**

**Janeiro = 467**

**Fevereiro = 483**

**Março = 513**

**Abril = 536**

# Produção

UPA DRA. ANA OLIVIA BENTVOGLIO

## UPA DRA. ANA OLIVIA BENTIVOGLIO

DESCRIÇÃO	CONTRATADO	REALIZADO
ATENDIMENTOS	50.400	44.394

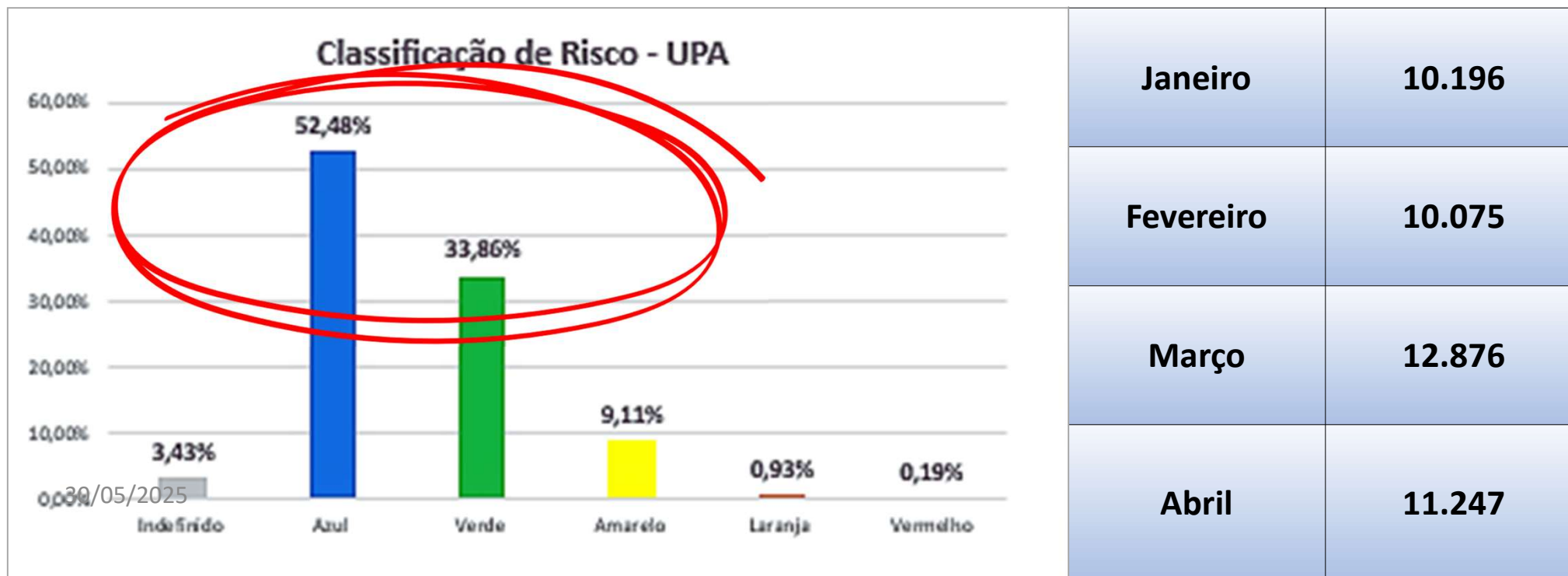

# UPA DRA. ANA OLIVIA BENTVOGLIO



Demanda (Média de pacientes que chegam a unidade em cada intervalo de tempo)

Dia	Domingo	Segunda	Terça	Quarta	Quinta	Sexta	Sábado
00:00 - 01:00	3,75	5	5,66666667	6	5	6,5	9,75
01:00 - 02:00	6	4,25	5	3,5	4,25	4,25	4,25
02:00 - 03:00	3	3	2,66666667	3	3,5	3,25	4,75
03:00 - 04:00	1,25	3,5	2	4	2,75	2,25	4
04:00 - 05:00	4,25	4	3	3,25	4,75	3,25	4,75
05:00 - 06:00	5,5	8,25	7,33333333	6,25	8,25	10	11,25
06:00 - 07:00	7,75	18	21,6666667	16,75	15	10	12,25
07:00 - 08:00	10,75	31,25	28,6666667	27	30,5	21,5	18
08:00 - 09:00	20,75	34,5	32,3333333	34	35,75	24,25	21,25
09:00 - 10:00	25,25	34	27	27,5	26,75	26,5	30,75
10:00 - 11:00	20,25	30,75	32,75	28,5	22,5	24,75	22
11:00 - 12:00	14	28,5	17,75	25,25	28,25	18	19,75
12:00 - 13:00	17,25	25,75	24,5	23,75	21,5	16,5	17
13:00 - 14:00	12,25	25,25	30	30,75	31,25	23	16
14:00 - 15:00	14,75	28	24,25	25,5	24,5	23,25	19,25
15:00 - 16:00	16,5	28	20,75	18,5	21	15	18,25
16:00 - 17:00	18,75	22,75	24,25	19	14,75	19	16,5
17:00 - 18:00	15	23,5	26,25	22,25	22	19,25	16,25
18:00 - 19:00	15,75	21,5	26,5	21	21,75	18,25	17,25
19:00 - 20:00	18,5	25	24,5	23,5	19,25	17	13,75
20:00 - 21:00	11,75	17	15	20,75	16	13	14,25
21:00 - 22:00	13	17	14,25	9,25	10,5	8,75	12,5
22:00 - 23:00	9,75	9,5	14	14,5	9,5	11,25	9,5
23:00 - 24:00	6	6,75	10,75	8,75	6,75	10	6,25

TOP 10 CIDS MAIS EMITIDOS

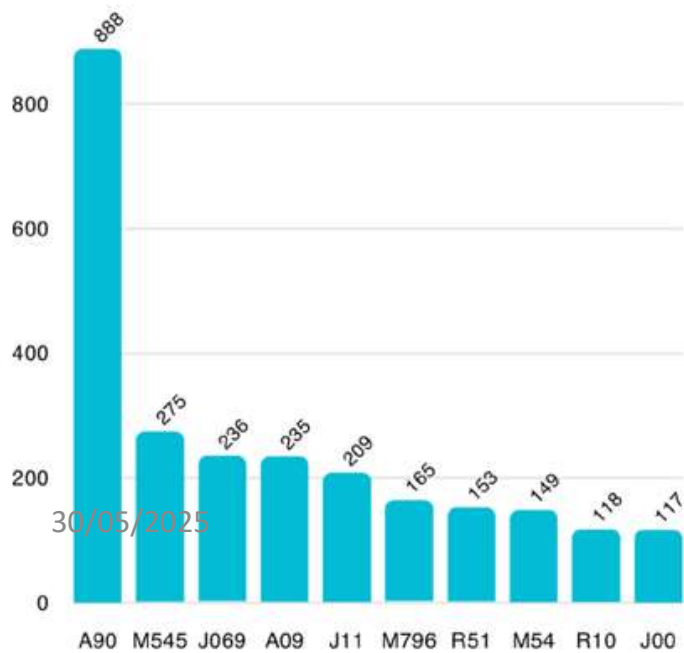

# UPA DRA. ANA OLIVIA BENTVOGLIO

Atendimentos Realizados em Até 30 Minutos

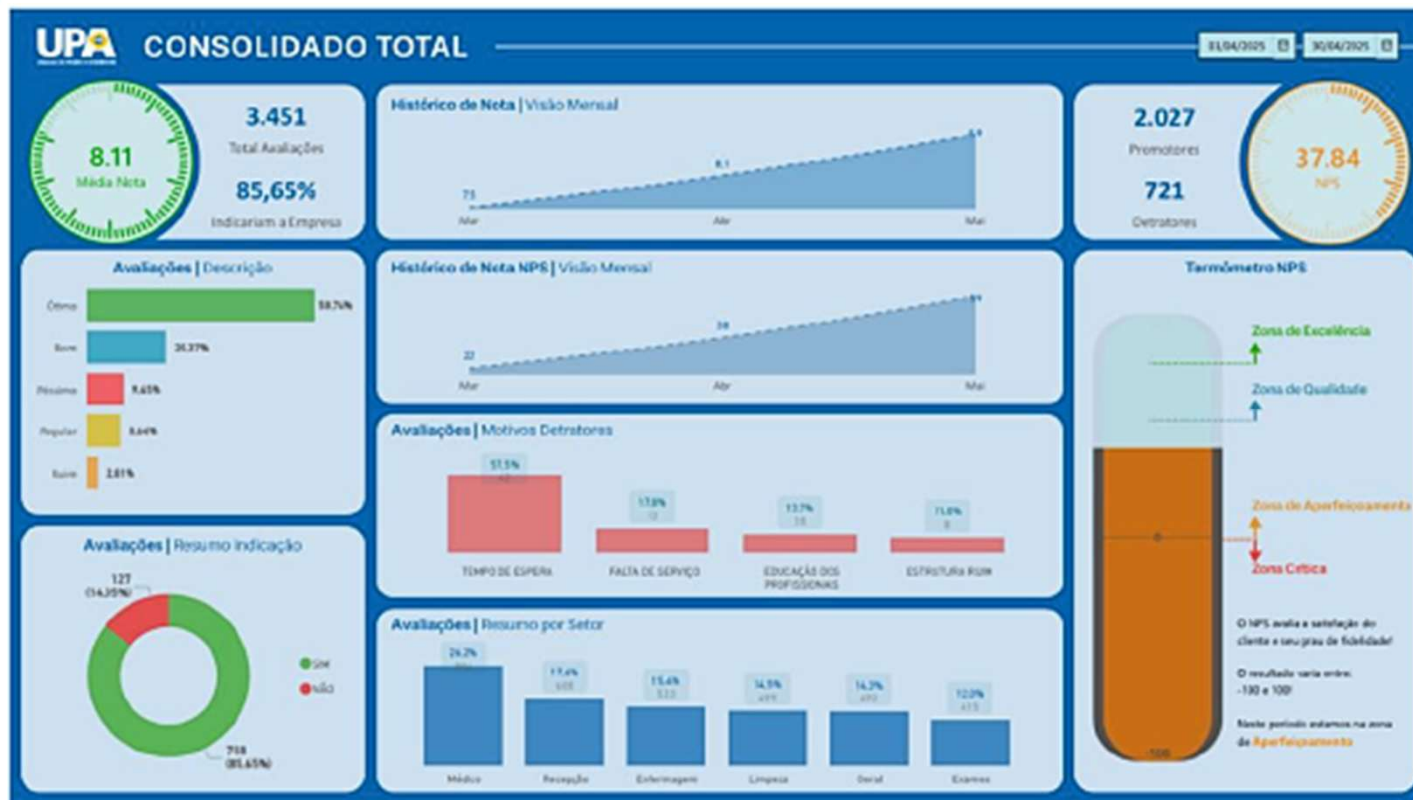
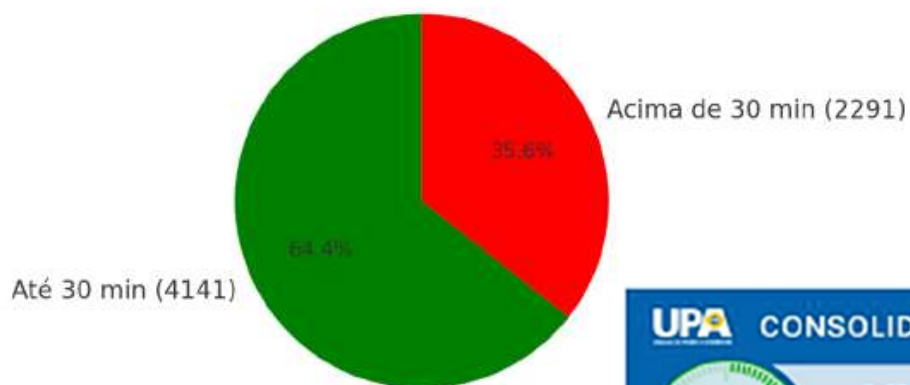

30/05/2025

# UPA DRA. ANA OLIVIA BENTVOGLIO

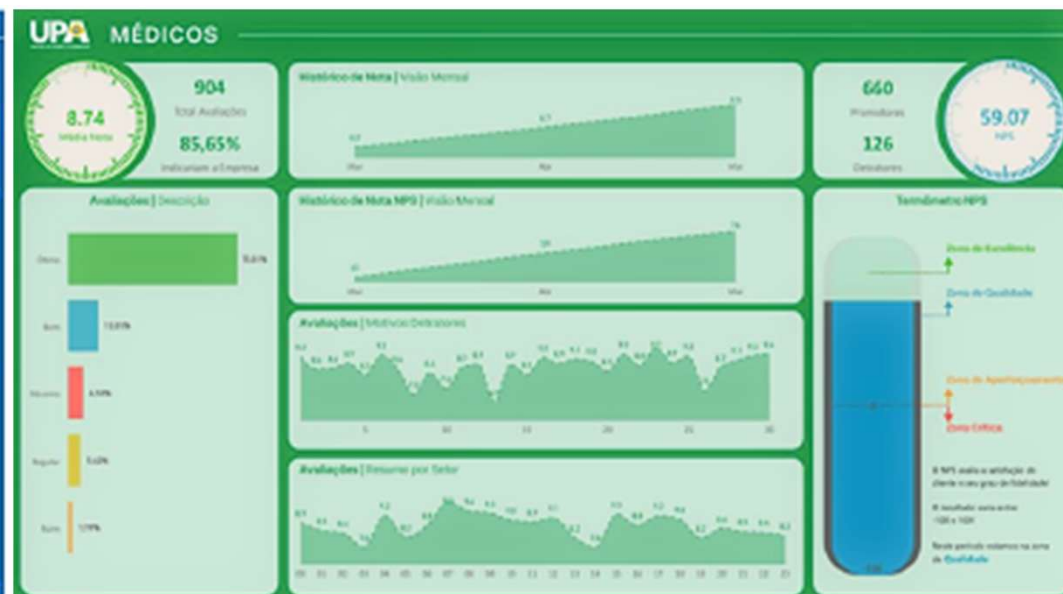



Centro de Especialidades  
Hospital Municipal Walter Ferrari  
UPA24h Dra. Ana Olívia Bentvoglio



# Produção

**HOSPITAL MUNICIPAL WALTER FERRARI**



30/05/2025

## PRONTO SOCORRO - PAI

DESCRIÇÃO	CONTRATADO	REALIZADO
ATENDIMENTOS A URGÊNCIAS E EMERGÊNCIAS	20.800	17.620
PRONTO SOCORRO	1.960	3.141
PRONTO SOCORRO GINECOLOGIA E OBSTETRÍCIA	2.840	2.376
PRONTO ATENDIMENTO INFANTIL	16.000	12.103

# INTERNAÇÕES

DESCRIÇÃO	CONTRATADO	REALIZADO
INTERNAÇÃO HOSPITALAR	1.616	1.268
INTERNAÇÕES CIRÚRGICAS	552	427
INTERNAÇÕES CLÍNICAS	520	476
CLINICA CIRÚRGICA	92	65
CLÍNICA MÉDICA	284	317
GINECOLOGIA E OBSTETRÍCIA	44	24
PEDIATRIA	100	70
30/05/2025 FREQUÊNCIA DE INTERNAÇÕES COM DIÁRIA DE UTI	232	149

# INTERNAÇÕES

DESCRIÇÃO	CONTRATADO	REALIZADO
INTERNAÇÕES OBSTÉTRICAS	312	216
PARTO NORMAL / CESÁREA	312	216

30/05/2025

# CIRURGIAS

DESCRIÇÃO	CONTRATADO	REALIZADO
CIRURGIA GERAL ELETIVAS	160	91
CIRURGIA GERAL EMERGÊNCIA	40	60
CIRURGIA CABEÇA E PESCOÇO	16	6
CIRURGIA GINECOLÓGICA ELETIVA	48	50
CIRURGIA GINECOLÓGICA DE URGÊNCIA	24	30
CIRURGIA GINECOLÓGICA - LAQUEADURA TUBÁRIA	40	6

# CIRURGIAS

Descrição	Contratado	Realizado
Cirurgia Ortopédica Eletivas	88	76
Cirurgia Ortopédica Emergência	36	41
Cirurgia Ortopédica - Prótese Quadril Eletiva	4	4
Cirurgia Otorrinolaringológica Eletiva	24	19
Cirurgia Pediátrica Eletiva	16	12
Cirurgia Urológica Eletiva (sling, hidrocele, postectomia, outras)	16	6
Cirurgia Vascular Eletiva e de Urgência	24	18
30/05/2025 Cirurgia Odontológica	16	8

# CIRURGIAS

## Quatitativo global de cirurgia realizadas - 1º quadrimestre de 2025

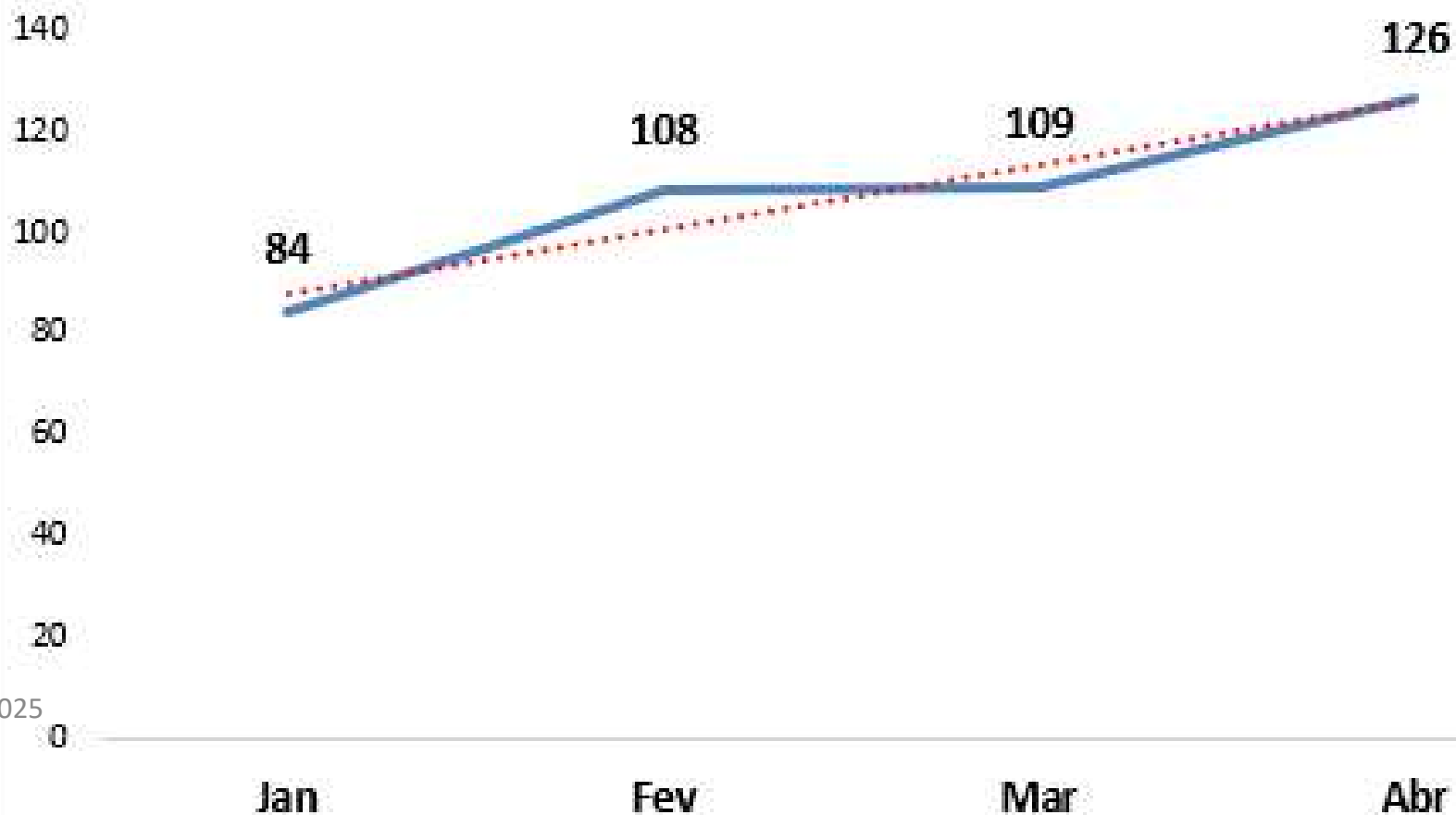

# CIRURGIAS AMBULATORIAIS

Descrição	Contratado	Realizado
<b>Assistência Cirúrgica Ambulatorial</b>	<b>560</b>	<b>365</b>
Cirurgia Ambulatorial - dermatologia, oftalmologia, cirurgia geral, otorrinolaringologia	<b>520</b>	<b>282</b>
Cirurgia Ambulatorial Urologia - Vasectomia	<b>40</b>	<b>36</b>

30/05/2025



Centro de Especialidades  
Hospital Municipal Walter Ferrari  
UPA24h Dra. Ana Olívia Bentvoglio



**PREFEITURA DE  
JAGUARIÚNA**  
SECRETARIA DE SAÚDE

# Produção

**CENTRO DE ESPECIALIDADES**

30/05/2025

## CENTRO DE ESPECIALIDADES

Descrição	Contratado	Realizado
<b>Especialidades Médicas</b>	<b>24.396</b>	<b>20.646</b>
Cardiologia	2.920	2.796
Cirurgia Geral	1.320	1.288
Cirurgia Cabeça e Pescoço	120	59
Cirurgia Pediátrica	160	126
Dermatologia	1.400	1.201
Endocrinologia	1.000	808
30/05/2025 Cirurgia Ginecológica	160	347

## CENTRO DE ESPECIALIDADES

Descrição	Contratdo	Realizado
Nutrólogo	600	461
Oftalmologia	3.200	2.673
Ortopedia	3.200	2.976
Otorrinolaringologia	1.200	1.041
Pneumologia	560	378
Reumatologia	800	700
Urologia	800	720
30/05/2025 Vascular	580	536

## CENTRO DE ESPECIALIDADES

Descrição	Contratado	Realizado
Neurologia Adulto	1.520	811
Neurologia Pediátrica	240	140
Psiquiatria	3.000	2.272
Consulta pré-anestésica	240	310
Nefrologista	256	174
Clínico (Obesidade)	480	374
30/05/2025 Acupuntura	640	455

## CENTRO DE ESPECIALIDADES

Descrição	Contratado	Realizado
<b>Consultas Ambulatoriais nas Especialidades Não Médicas</b>	<b>1.920</b>	<b>1.641</b>
Enfermeiro (obesidade)	920	1.071
Nutricionista (obesidade)	480	447
Psicólogo (obesidade)	520	123
<b>Assistência Domiciliar</b>	<b>1.400</b>	<b>2.033</b>
<b>Sessões de Fisioterapia</b>	<b>11.320</b>	<b>5.045</b>

## CENTRO DE ESPECIALIDADES

CENTRO DE ESPECIALIDADES AMBULATORIAL CONSULTAS 1º QUADRIMESTRE

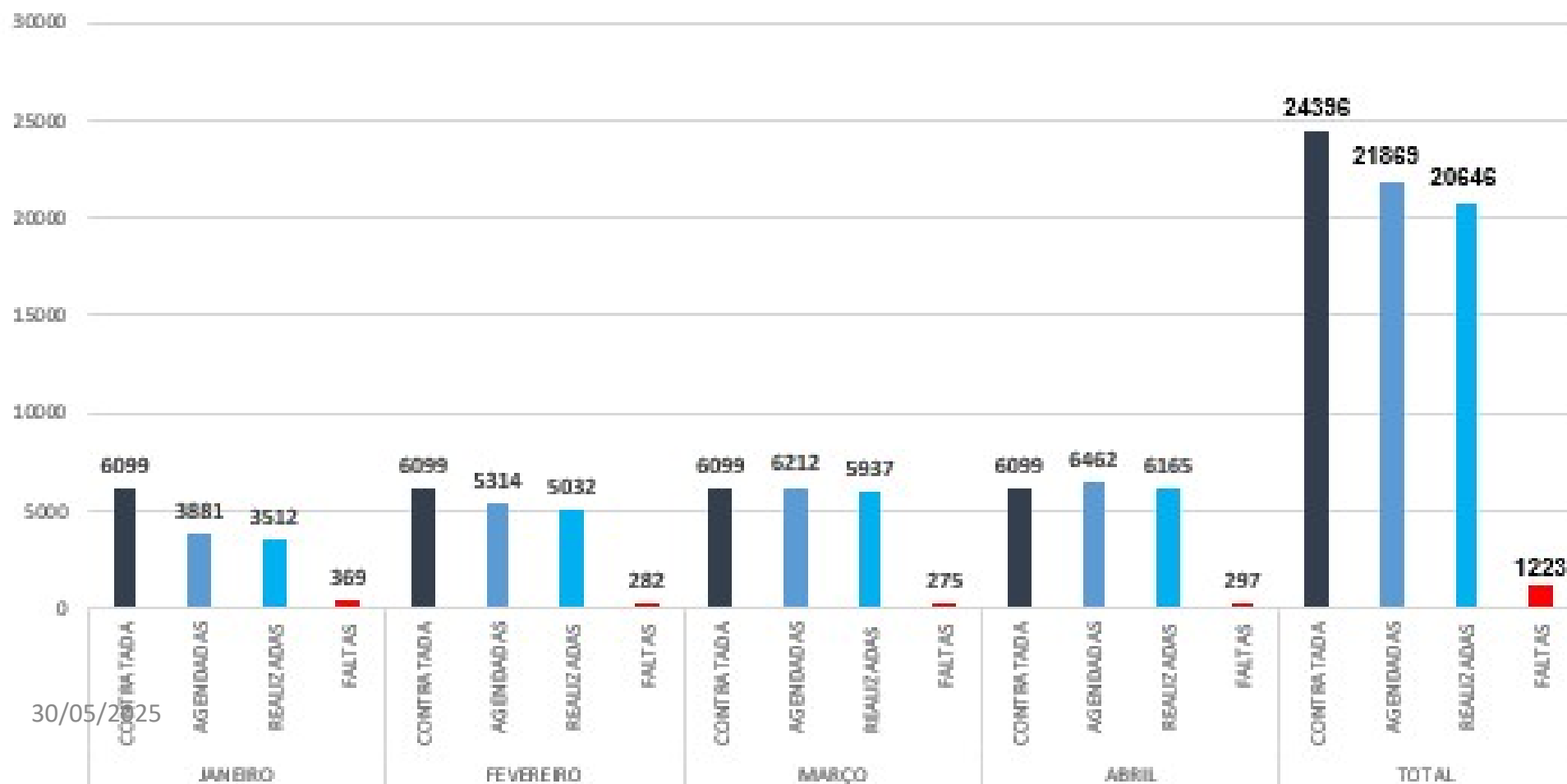

30/05/2025



Centro de Especialidades  
Hospital Municipal Walter Ferrari  
UPA24h Dra. Ana Olívia Bentvoglio



**PREFEITURA DE  
JAGUARIÚNA**  
SECRETARIA DE SAÚDE

# Produção

**PROGRAMA MELHOR EM CASA**

30/05/2025

## VISITAS DOMICILIARES 1º Quadrimestre 2025

PROFISSIONAIS:	JANEIRO	FEVEREIRO	MARÇO	ABRIL
ENFERMEIRO	90	94	92	150
TÉC.ENFERMAGEM	101	129	128	195
FISIOTERAPEUTA	32	74	58	53
MÉDICO	64	50	40	39
NUTRICIONISTA	61	44	64	73
PSICÓLOGO	16	31	28	35
ASSISTENTE SOCIAL	10	21	14	16
VACINAS INFLUENZA	0	0	0	163
APOIO A REDE	2	17	3	5
AVALIAÇÃO	12	13	8	8
<b>TOTAL</b>	<b><u>388</u></b>	<b><u>473</u></b>	<b><u>435</u></b>	<b><u>737</u></b>
<b>PACIENTES DO MÊS</b>	<b>75</b>	<b>78</b>	<b>80</b>	<b>87</b>

# PROGRAMA DE ATENDIMENTO DOMICILIAR “MELHOR EM CASA”

## VISITAS DOMICILIARES

PACIENTES	JANEIRO	FEVEREIRO	MARÇO	ABRIL
ALTAS	2	1	2	3
INCLUSÕES	6	8	9	11
ÓBITOS	3	5	3	5
INTERNAÇÕES	3	9	8	8

# Produção

SADT

LD Enzyme

## SADT

Descrição	Contratado	Realizado
Ultrassonografia	8.100	5.700
Ultrassonografia com doppler colorido de vasos e obstétricos	1.560	1.299
Mamografia	1.200	1.061
Campimetria	200	108
Mapeamento de retina	800	728
Tomografia	4.000	2.132
Nasofibroscopia	80	44
30/05/2025 Biopsia de Tireoide ou paratireoide - PAAF	60	13

## SADT

<b>Descrição</b>	<b>Contratado</b>	<b>Realizado</b>
Densitometria	280	187
Ressonância Magnética	920	841
Eletroencefalograma	100	14
Avaliação Urodinâmica Feminina e Masculina	48	50

## SADT

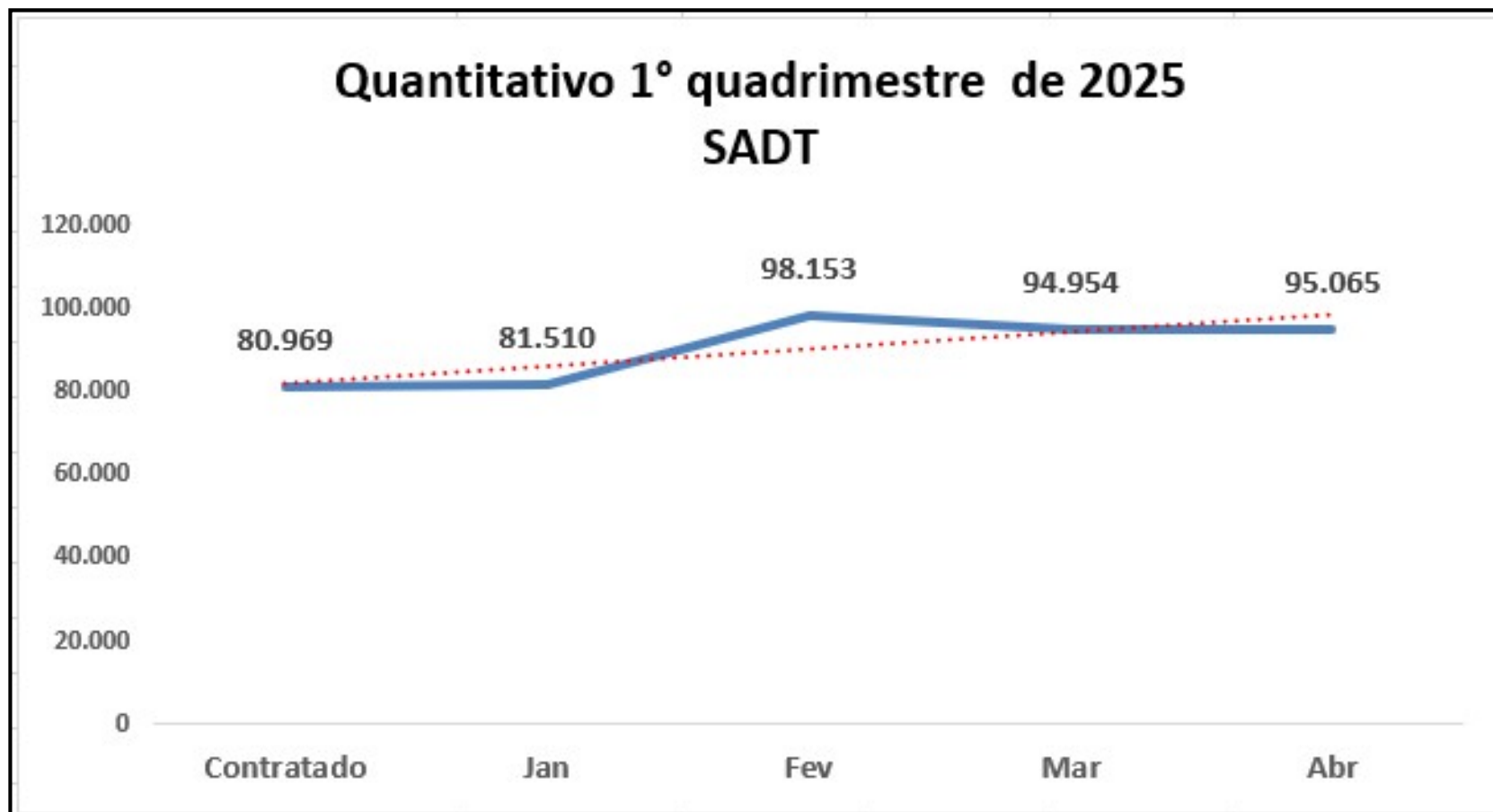

**Total: 369.682**

 **14%**

# Produção global

# PRODUÇÃO GLOBAL

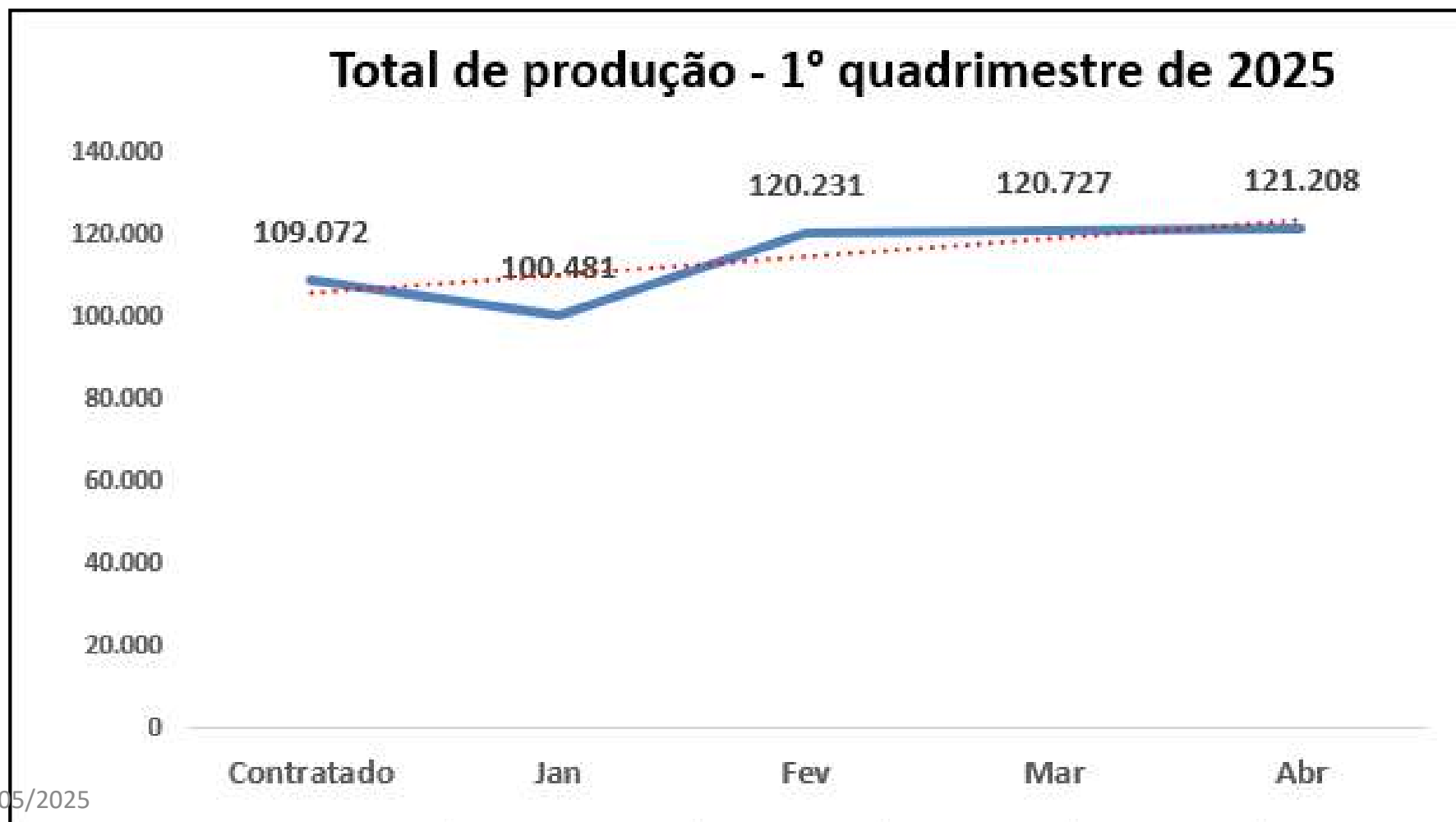



www.cisne.org.br

INSTITUTO CISNE DE ENSINO E PESQUISA  
VIVENDO O SER-HUMANO EM SUA INTEGRALIDADE

38



Centro de Especialidades  
Hospital Municipal Walter Ferrari  
UPA24h Dra. Ana Olívia Bentvoglio



PREFEITURA DE  
**JAGUARIÚNA**  
SECRETARIA DE SAÚDE

# Financeiro

30/05/2025

**DEMONSTRATIVO DA RECEITA E DESPESA - CONVÊNIO Nº 001/2024**

**DESPESAS DO EXERCÍCIO - 1º QUADRIMESTRE DE 2025**

Rubrica	Total Período	Média Mensal	%
<b>VENCIMENTOS E VANTAGENS FIXAS</b>	<b>10.509.205,70</b>	<b>2.627.301,43</b>	<b>31,54%</b>
REMUNERAÇÃO	7.878.879,60	1.969.719,90	23,65%
BENEFÍCIOS	335.100,57	83.775,14	1,01%
ENCARGOS	714.225,53	178.556,38	2,14%
PROVISÕES	1.581.000,00	395.250,00	4,75%
<b>SERVIÇOS TERCEIROS - PESSOA JURÍDICA</b>	<b>17.931.816,99</b>	<b>4.482.954,25</b>	<b>53,82%</b>
SERVIÇOS MÉDICOS	13.214.209,05	3.303.552,26	39,66%
RESIDENCIA MEDICA	288.247,68	72.061,92	0,87%
DIAGNÓSTICO POR IMAGEM	1.167.800,69	291.950,17	3,51%
LABORAT. DE ANALISES CLINICAS	1.826.044,69	456.511,17	5,48%
OUTROS EXAMES DIAGNÓSTICOS	94.536,00	23.634,00	0,28%
SERVIÇOS CONTABEIS	92.000,00	23.000,00	0,28%
SERVIÇOS JURIDICOS	104.000,00	26.000,00	0,31%
SERVIÇO DE GESTÃO ADMINISTRATIVA E CONTRATOS	12.500,00	3.125,00	0,04%
SERVIÇOS DE GESTÃO DE OPERAÇÕES	68.333,00	17.083,25	0,21%
LICENÇAS DE USO DE SOFTWARES HIS	94.380,00	23.595,00	0,28%
LICENÇAS DE USO DE SOFTWARES PACS	53.499,70	13.374,93	0,16%
LICENÇAS DE USO DE SOFTWARE GED	82.564,32	20.641,08	0,25%
LAVANDERIA	160.900,25	40.225,06	0,48%
COLETA DE RESIDUOS	39.671,38	9.917,85	0,12%
SERVIÇOS NÃO ESPECIFICADOS ANTERIORMENTE NECESSÁRIOS A EXECUÇÃO DO CONVENIO	530.262,23	132.565,56	1,59%
FISIOTERAPIA	102.868,00	25.717,00	0,31%
<b>MATERIAIS E INSUMOS HOSPITALARES</b>	<b>1.167.046,43</b>	<b>291.761,61</b>	<b>3,50%</b>
<b>MEDICAMENTOS</b>	<b>1.160.730,59</b>	<b>290.182,65</b>	<b>3,48%</b>
<b>MATERIAIS DE ESCRITORIO</b>	<b>73.857,58</b>	<b>18.464,40</b>	<b>0,22%</b>
<b>MANUTENÇÃO (PRELIAL E EQUIPAMENTOS - CORRETIVA E PREVENTIVA)</b>	<b>207.787,28</b>	<b>51.946,82</b>	<b>0,62%</b>
<b>GENEROS ALIMENTICIOS E DIETAS</b>	<b>582.792,12</b>	<b>145.698,03</b>	<b>1,75%</b>
<b>MATERIAIS E PRODUTOS DE HIGIENE E LIMPEZA</b>	<b>213.395,75</b>	<b>53.348,94</b>	<b>0,64%</b>
<b>AGUA</b>	<b>0,00</b>	<b>0,00</b>	<b>0,00%</b>
<b>ENERGIA ELETRICA</b>	<b>315.799,54</b>	<b>78.949,89</b>	<b>0,95%</b>

## RECEITAS DO EXERCÍCIO - 1º QUADRIMESTRE DE 2025

RECEITA	Total Período	%
RECEITA CONVÊNIO Nº 001/2024	32.981.131,28	99,53%
RECEITA COM REND. APLICAÇÃO	155.669,07	0,47%
<b>TOTAL RECEITA DO CONVÊNIO Nº 001/2025</b>	<b>33.136.800,35</b>	<b>100,00%</b>
<b>DÉFICIT DO 1º QUADRIMESTRE 2025</b>		<b>179.181,55</b>
<b><u>FUNDO DE PROVISÃO DE RESCISÕES/13º SALARIO</u></b>		
<b>VALOR APLICADO</b>		<b>1.581.000,00</b>
<b>RENDIMENTO DE APLICAÇÃO</b>		<b>15.436,44</b>
<b>TOTAL DO FUNDO DE PROVISÃO DE RESCISÕES / 13º SALARIO</b>		<b>1.596.436,44</b>

*obrigada!*

**Carolina Cassiano  
Gerente de contrato**

30/05/2025

**carolina.cassiano@institutocisne.org.**

**b**